cifre
cerámica

SERIE
ROVERE

20x180 (8"x71")
22.5x90 (9"x36")

Ctra. Vila-real Km. 10 - 12200 Onda. Castellón. Apdo. Correos Nº350 CP_12540 - Vilar-real. Castellón.
Tel./Phone +34 964 506 696 - Fax +34 964 521 593. email: cifre@cifreceramica.com www.cifreceramica.com

BLANCO

ROVERE BLANCO | 20x180 (8"x71")
G.121 | Porcelánico | Pasta Blanca

ROVERE BLANCO ANTISLIP | 22.5x90 (9"x36")
G.113 | Porcelánico | Pasta Blanca

ROVERE BLANCO | 22.5x90 (9"x36")
G.113 | Porcelánico | Pasta Blanca

CRUDO

ROVERE CRUDO | 22.5x90 (9"x36")
G.113 | Porcelánico | Pasta Blanca

GLACIAR

ROVERE GLACIAR | 22.5x90 (9"x36")
G.113 | Porcelánico | Pasta Blanca

Los resultados mostrados representan una aproximación orientativa. Este documento no constituye una relación contractual. Para realizar pedidos o consultar disponibilidad de los productos, póngase en contacto con la empresa.

NATURE

ROVERE NATURE | 20x180 (8"x71")
G.121 | Porcelánico | Pasta Blanca

RECTIFIED

ROVERE NATURE ANTISLIP | 22.5x90 (9"x36")
G.113 | Porcelánico | Pasta Blanca

ROVERE NATURE | 22.5x90 (9"x36")
G.113 | Porcelánico | Pasta Blanca

NUEZ

ROVERE NUEZ | 20x180 (8"x71")
G.121 | Porcelánico | Pasta Blanca

RECTIFIED

ROVERE NUEZ | 22.5x90 (9"x36")
G.113 | Porcelánico | Pasta Blanca

Los resultados mostrados representan una aproximación orientativa. Este documento no constituye una relación contractual. Para realizar pedidos o consultar disponibilidad de los productos, póngase en contacto con la empresa.

PEARL

ROVERE PEARL | 20x180 (8"x71")
G.121 | Porcelánico | Pasta Blanca

RECTIFIED

ROVERE PEARL ANTISLIP | 22.5x90 (9"x36")
G.113 | Porcelánico | Pasta Blanca

ROVERE PEARL | 22.5x90 (9"x36")
G.113 | Porcelánico | Pasta Blanca

PELDAÑOS TÉCNICOS

RODAPIÉ | 10x90 (4"x36")
SP2028
20X180

ANGULO GRADONE RECTO | 20x18...
SP2098
20X180

PELDAÑO ANGULO ROMO | 20x180 ...
SP2061
20X180

PELDAÑO GRADONE RECTO | 20x1...
SP2097
20X180

PELDAÑO ROMO | 20x180 (8"x71")
SP2059
20X180

ANGULO GRADONE RECTO | 22.5x9...
SP2088
22,5x90

PELDAÑO ANGULO ROMO | 22.5x90...
SP2044
22,5x90

PELDAÑO GRADONE RECTO | 22.5x...
SP2079
22,5x90

Los resultados mostrados representan una aproximación orientativa. Este documento no constituye una relación contractual. Para realizar pedidos o consultar disponibilidad de los productos, póngase en contacto con la empresa.

PELDAÑO ROMO | 22.5x90 (9"x36")
SP2042
22,5x90

RODAPIÉ | 11x90 (4,3"x36")
SP2019
22,5x90

GALERÍA

Los resultados mostrados representan una aproximación orientativa. Este documento no constituye una relación contractual. Para realizar pedidos o consultar disponibilidad de los productos, póngase en contacto con la empresa.

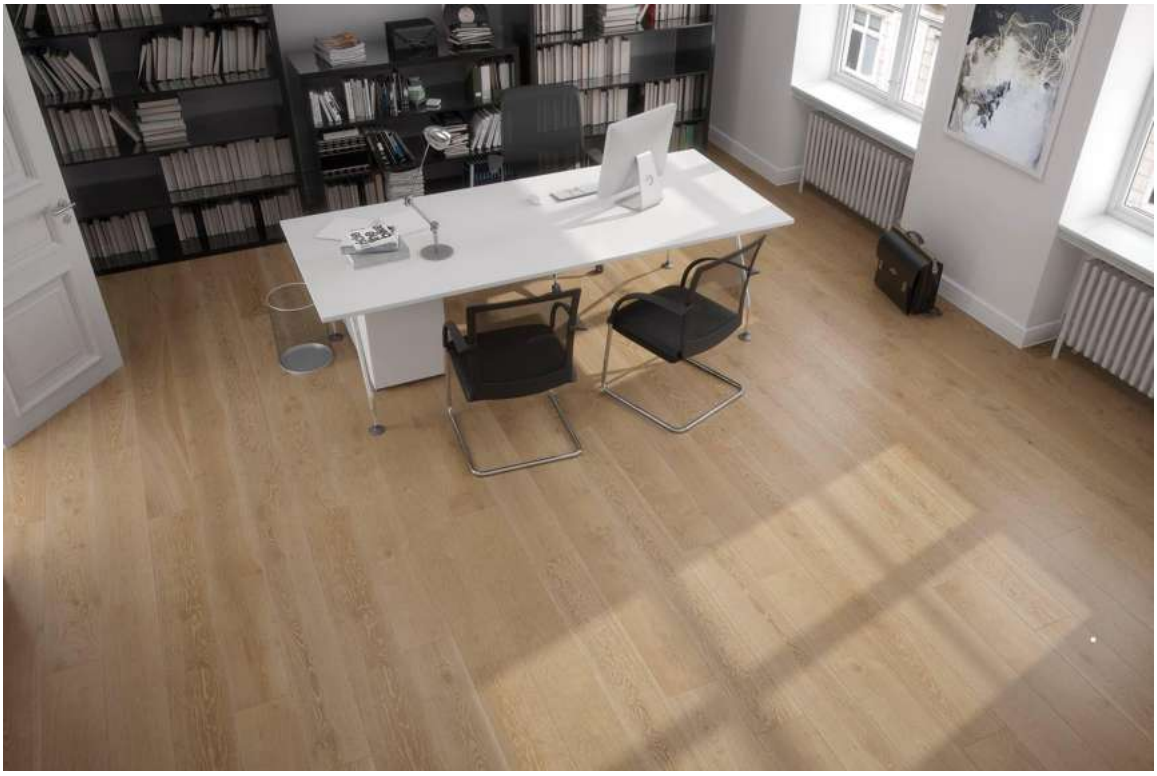

Los resultados mostrados representan una aproximación orientativa. Este documento no constituye una relación contractual. Para realizar pedidos o consultar disponibilidad de los productos, póngase en contacto con la empresa.

Los resultados mostrados representan una aproximación orientativa. Este documento no constituye una relación contractual. Para realizar pedidos o consultar disponibilidad de los productos, póngase en contacto con la empresa.

PANELES

EX234 ROVERE

EX290 ROVERE 22.5X90

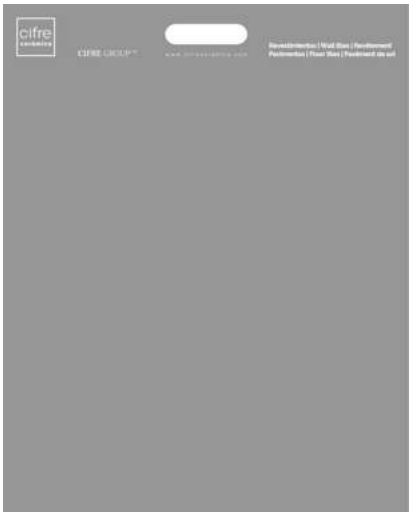

PANEL MANO PEQUEÑO

PANEL MANO GRANDE

Los resultados mostrados representan una aproximación orientativa. Este documento no constituye una relación contractual. Para realizar pedidos o consultar disponibilidad de los productos, póngase en contacto con la empresa.

EXPOSITORES

CUNA WOODMOTION 22X90

EXPOSITOR MALAGA 24

POOLSHARE 15P+2P

EXPOSITOR APOLO 24P

EXPOSITOR APOLO 24p luz

EXPOSITOR POOLSHARE 24+3P

Los resultados mostrados representan una aproximación orientativa. Este documento no constituye una relación contractual. Para realizar pedidos o consultar disponibilidad de los productos, póngase en contacto con la empresa.

EXPOSITOR ATLANTIS 24

CUNA TOTAL WOODMOTION

PACKING

Formato	TIPO PRODUCTO	pzs/caja	m²/caja	kg/caja	cajas/palet	m²/palet	kg/palet
20x180 (8"x71")	Base	3	1.08	27.36	36	38.88	985
22.5x90 (9"x36")	Base	6	1.22	27.06	48	58.56	1299
22.5x90 (9"x36")	Base	6	1.22	22.26	60	73.20	1336
22.5x90 (9"x36")	Base	6	1.22	22.26	60	73.20	1335

AVISO El contenido de esta lista de embalajes es de carácter orientativo, los contenidos de los embalajes pueden variar. Por favor, consulte con nuestros comerciales para su relación exacta