

# codicer

---

**PRODUCTO**  
**ECLIPSE MIX COLD**

---

25x25



**VARIEDAD GRÁFICA**

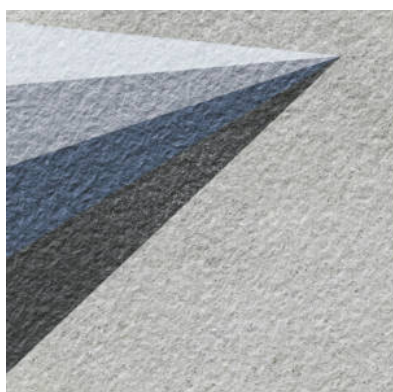
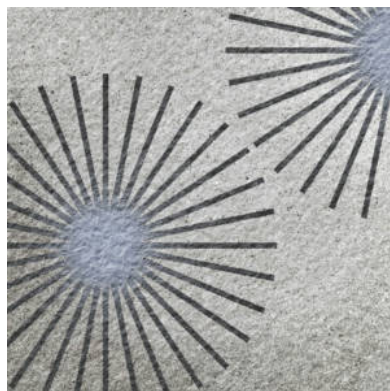
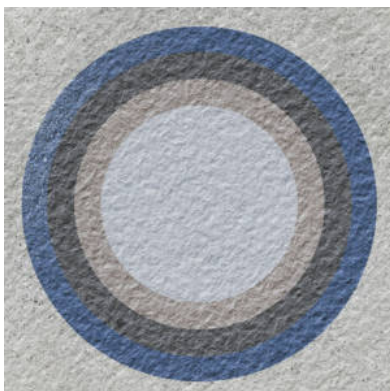
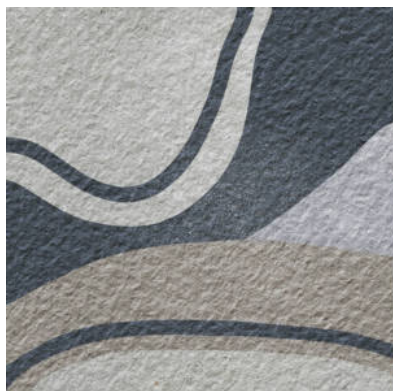

**AMBIENTES**



**DATOS TÉCNICOS**

NOMBRE: Eclipse Mix Cold  
CÓDIGO: PT05661  
SERIE: Eclipse  
FORMATO: 25x25  
TIPO DE PIEZA: Base Decorada  
TIPO DE PASTA: Porcelánico  
ASPECTO: Pavimentos Decorados  
COLORES: Fríos  
ACABADO: Mate  
USO: Pavimento/Revestimiento  
DESTONIFICACIÓN: V1 Uniforme  
DESIZAMIENTO NORMA UNE: Clase 3

% ABSORCIÓN: E < 0.5%  
RESISTENTE A HELADA: Sí  
MOHS: 5  
Nº DE CARAS: 31  
PEI: 4

**PACKING**

Formato	Tipo producto	CAJA			PALET		
		pzs	m <sup>2</sup>	kg	cajas	m <sup>2</sup>	kg
25x25	Base Decorada	16	1	20.5	72	72	1490

**AVISO** El contenido de esta lista de embalajes es de carácter orientativo, los contenidos de los embalajes pueden variar. Por favor, consulte con nuestros comerciales para su relación exacta.